Bari
Via Orfeo Mazzitelli 158, 70124, Bari (BA)
0809179535
bari@ipi-agency.com

Trilocale in Corso Alcide De Gasperi 413/C - Bari (BA)

Zona Poggiofranco | Residenziale | Cod. BA-00036

Vendita **€ 605.000** | 125mq

Immerso nel verde condominiale, in contesto signorile e ben abitato, IPI propone la vendita di un rifinitissimo trilocale posto a piano intermedio, di circa 125 mq interni, composto da ingresso con soggiorno a vista, cucina abitabile, 2 camere da letto, 2 bagni di cui uno in camera.
La soluzione dispone di doppia esposizione con 2 balconi di cui uno terrazzato di circa 50 mq totali.

Completa la proprietà un box auto di 30 mq circa.

IPI è un gruppo specializzato nella consulenza e nei servizi immobiliari a investitori e operatori istituzionali, aziende e privati. Attraverso le diverse linee di business delle società controllate, IPI copre a 360 gradi i servizi al real-estate: gestione, valorizzazione, promozione e sviluppo immobiliare, consulenza, intermediazione, valutazioni, due diligence e analisi di mercato. IPI è anche una investment company con un rilevante patrimonio immobiliare proprio.

IPI Agency è presente sul territorio nazionale, con filiali a Torino, Milano, Genova, Bologna, Padova, Roma, Napoli e Bari.

Filiale di Bari
Corso Cavour 155
70121 Bari
Tel. 080/9179535
bari@ipi-agency.com
www.ipi-agency.com

Caratteristiche

Superficie:	**125mq**
Locali:	**3**
Camere:	**2**
Bagni:	**2**
Stato:	**Libero al rogito**
Classe energetica:	**A3**

Secondarie

Ascensore: Sì

Balcone: Presente

Giardino: Comune

Portineria: Sì

Box: Singolo

Foto

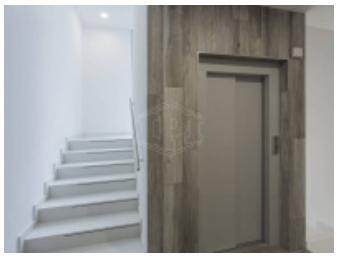

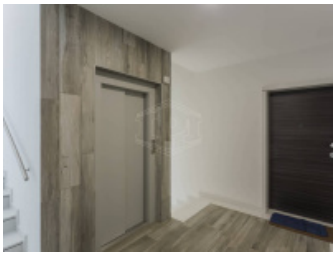

Planimetrie

Posizione

Corso Alcide De Gasperi 413/C, Bari (BA)

Tipo di contratto
Vendita

Prezzo dell'immobile
€ 605.000

Superficie
125mq