Napoli
Via San Giacomo 30, 80133, Napoli (NA)
08118677090
napoli@ipi-agency.com



Garage in Via Cupa Casoria 19, Casoria (NA)

Corporate | Cod. NA-17406

Vendita **€ 218.000** | 500mq

CASORIA - IPI AGENCY propone in vendita un ottima opportunità di investimento, un garage di circa 500 m² nel cuore di Casoria, in una zona estremamente commerciale con un alto flusso pedonale e veicolare.
Questo spazioso garage si trova al di sotto di un condominio, offrendo un accesso comodo e una piccola area esterna dove poter parcheggiare ulteriori veicoli.
L'area circostante offre un'ottima opportunità per il tuo business, essendo presenti moltissime aziende ed attività commerciali.
Sogna ad occhi aperti l'opportunità di ristrutturarlo completamente, adattandolo alle tue esigenze e visioni.
Non perdere l'occasione di possedere questo spazio versatile e promettente.
Contattaci oggi stesso per saperne di più e cogliere questa straordinaria occasione.

IPI è un gruppo specializzato nella consulenza e nei servizi immobiliari a investitori e operatori

istituzionali, aziende e privati. Attraverso le diverse linee di business delle società controllate, IPI copre a 360 gradi i servizi al real-estate: gestione, valorizzazione, promozione e sviluppo immobiliare, consulenza, intermediazione, valutazioni, due diligence e analisi di mercato. IPI è anche una investment company con un rilevante patrimonio immobiliare proprio.

IPI Agency è presente sul territorio nazionale, con filiali a Torino, Milano, Genova, Bologna, Padova, Firenze, Roma, Napoli e Bari

Filiale di Napoli
Via San Giacomo 30
80133 Napoli
Tel. 08118677090
WhatsApp 3421290931
napoli@ipi-agency.com
www.ipi-agency.com

Caratteristiche

Superficie:	**500mq**
Locali:	**2**
Bagni:	**1**
Stato:	**Libero al rogito**
Classe energetica:	**G**

Foto









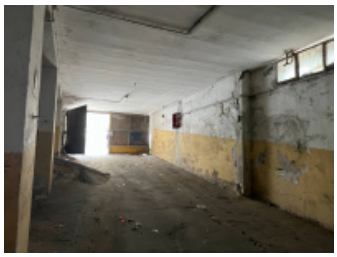





Planimetrie

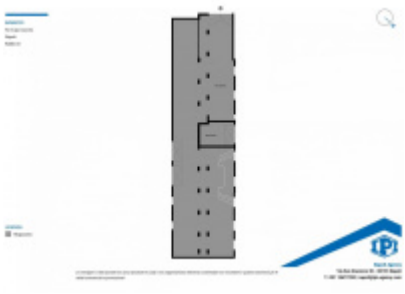

Posizione

Via Cupa Casoria 19, Casoria (NA)

Tipo di contratto
Vendita

Prezzo dell'immobile
€ 218.000

Superficie
500mq