Torino Corporate
Via Nizza 262/59, 10126, Torino (TO)
0116308739
torino-corporate@ipi-agency.com

Locale commerciale in Via Giuseppe Mazzini 43 - Acqui Terme (AL)

Corporate | Cod. TOC-17222

Vendita **€ 392.000** | 200mq

Acqui Terme Via Mazzini nel centro cittadino su via a passaggio esclusivamente pedonale, proponiamo locale commerciale di complessivi metri quadri 233 disposti su due livelli.
Al piano terreno spazio retail ex filiale bancaria di metri quadri 175 con quattro vetrine fronte strada. Al piano interrato locale ad uso archivio/deposito di metri quadri 78. I due locali sono collegati tra di loro tramite scala interna.
Internamente gli spazi si presentano in buono stato di manutenzione.
Da oltre 50 anni, il GRUPPO IPI è sinonimo di eccellenza nel Real Estate italiano. La continua espansione del GRUPPO IPI è la testimonianza della volontà di fare la differenza, offrendo un servizio di consulenza di qualità elevata, impegnandosi in progetti rilevanti con soluzioni innovative. Il Gruppo offre, a investitori privati e istituzionali, servizi di consulenza in operazioni di acquisizione o dismissione di singoli immobili o di portafogli immobiliari per tutte le asset class:

uffici, retail, industriale e logistica, hospitality, aree da sviluppare, oltre che servizi di property scouting, conduzione di trattative, rinegoziazione contratti.

Caratteristiche

Superficie:	**200mq**
Locali:	**2**
Bagni:	**2**
Stato:	**Libero al rogito**
Classe energetica:	**Non specificato**

Secondarie

Vetrine: 4

Foto

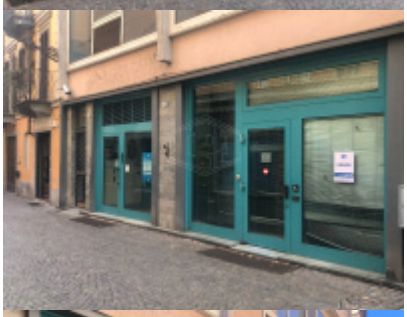
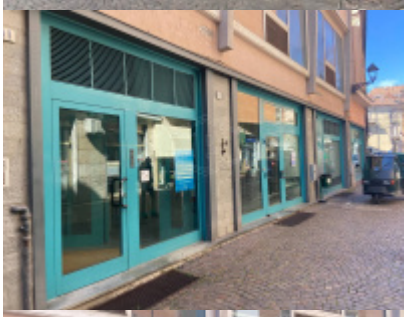

Planimetrie

Posizione

VIA GIUSEPPE MAZZINI 43, Acqui Terme

Tipo di contratto
Vendita

Prezzo dell'immobile
€ 392.000

Superficie
200mq