



Genova

Via XII Ottobre 2, 19mo piano, 16121,
Genova (GE)

☎ 010542009

✉ genova@ipi-agency.com



Box, Via Luigi Cibrario, Genova (GE)

Zona Sestri Ponente | Corporate | Cod. GE-01244

Vendita € **58.000** | 32mq

Sestri Ponente - Borgo alla Marina, IPI Agency propone in complesso di recente costruzione, BOX doppio con comodo accesso automatizzato. Possibilità box varie metrature. Prevista forte scontistica per acquisti in blocco.

A pochi passi dalla Stazione Ferroviaria di Sestri Ponente e al nuovo ponte che conduce in Via Puccini,

Euro 58.000.

Box a partire da 29.000 € da 15 mq a 45 mq.

Possibilità di usufruire delle detrazioni fiscali.

Grazie alla collaborazione con professionisti del settore, offriamo ai nostri clienti un servizio di consulenza dedicato per individuare le migliori soluzioni di mutuo e facilitare l'accesso al finanziamento.

PI Genova Agency tel. 010 542009 www.ipi-agency.com Funzionario Dario Garibaldi Tel.

3487038682

IPI è un gruppo specializzato nella consulenza e nei servizi immobiliari a investitori e operatori istituzionali, aziende e privati. Attraverso le diverse linee di business delle società controllate, IPI copre a 360 gradi i servizi al real-estate: gestione, valorizzazione, promozione e sviluppo immobiliare, consulenza, intermediazione, valutazioni, due diligence e analisi di mercato. IPI è anche una investment company con un rilevante patrimonio immobiliare proprio.

IPI Agency è presente sul territorio nazionale, con filiali a Torino, Milano, Genova, Firenze, Bologna, Padova, Roma, Bari e Napoli.

IPI Genova Agency
Via XII Ottobre 2-19° piano
16121 Genova
Tel. 010 542009
Mail: genova@ipi-agency.com

Caratteristiche

Superficie:	32mq
Locali:	1
Stato:	Libero al rogito
Classe energetica:	G

Secondarie

Posto auto: Coperto	Metri quadri coperti: 32
----------------------------	---------------------------------

Foto

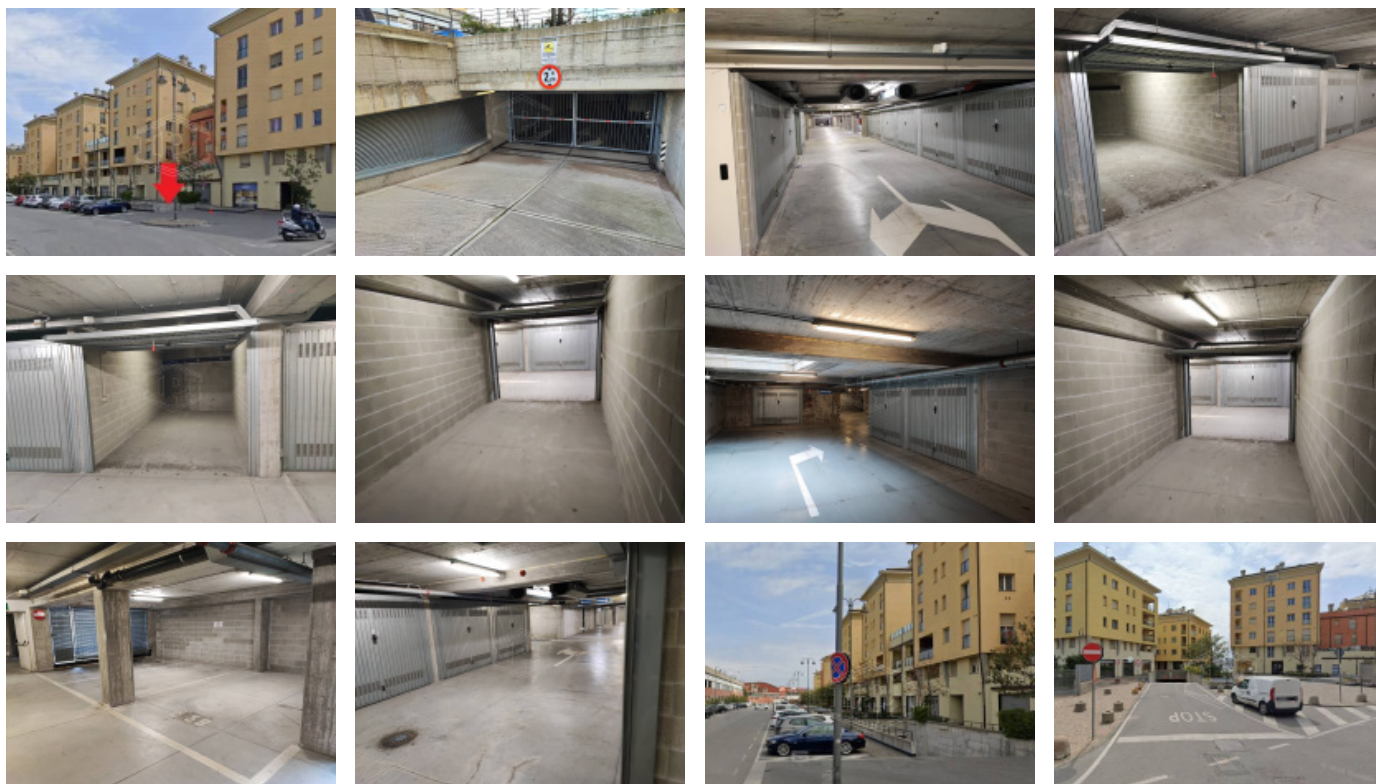

Planimetrie



Posizione

Via Luigi Cibrario, Genova (GE)

Tipo di contratto

Vendita

Prezzo dell'immobile

€ 58.000

Superficie

32mq

