Bologna
Via dei Mille 24, 40121, Bologna (BO)
051220819
bologna@ipi-agency.com

Ufficio open-space in piazza Malpighi, Bologna (BO)

Zona Centro storico | Corporate | Cod. BO-00294

Affitto **€ 2.900/mese** | 195mq

Centro - Piazza Malpighi - In palazzo affacciato sulla piazza, affittasi UFFICIO di mq 150 circa al piano rialzato con accesso tramite una rampa di scale e servito anche da ascensore-montacarichi. Il locale ha un portone di ingresso esclusivo e internamente si presenta come un ampio open-space di mq 150 circa con un blocco servizi con 2 bagni e antibagno comune. Al piano sottostante, collegato tramite scala interna, si trova un ampio magazzino/archivio di mq 45 circa. Possibilità di posto auto.
Posizione centrale, vicina a tutti i servizi e ai punti di maggiore interesse della città che sono facilmente raggiungibili anche piedi. A 650 metri da Piazza Maggiore, cuore della città.
Comodo alla Stazione Centrale, al Tribunale di Bologna e all'Università.
Zona ben servita dai trasporti pubblici con numerose linee bus di connessione con i principali nodi di interscambio.

IPI, dal 1970 offre servizi e assistenza per l'acquisto, la vendita e la locazione di unità immobiliari, dalla strategia di compravendita e marketing, alla negoziazione e all'assistenza completa, fino alla chiusura della transazione. IPI Agency è presente sul territorio nazionale, con filiali a Torino, Milano, Genova, Bologna, Padova, Roma, Napoli e Bari.

Caratteristiche

Superficie:	**195mq**
Locali:	**1**
Bagni:	**2**
Stato:	**Libero al rogito**
Classe energetica:	**F**

Secondarie

Metri quadri coperti: 195

Foto

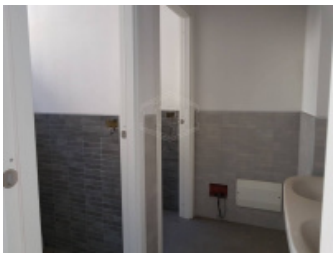
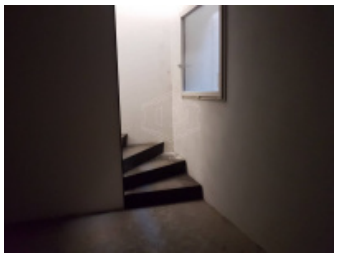

Planimetrie

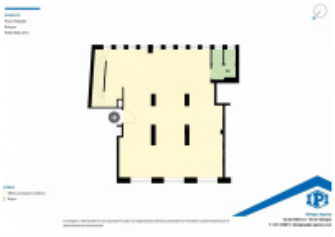

Posizione

Piazza Malpighi 10, Bologna (BO)

Tipo di contratto
Affitto

Prezzo dell'immobile
€ 2.900/mese

Superficie
195mq