



## Genova

Via XII Ottobre 2, 19mo piano, 16121,  
Genova (GE)

☎ 010542009

✉ [genova@ipi-agency.com](mailto:genova@ipi-agency.com)



## Ufficio, Via Cibrario, Genova (GE)

Zona Sestri Ponente | Corporate | Cod. GE-01244

Vendita € 85.000 | 26mq

Nell'esclusivo complesso di recente costruzione presso il Borgo di Sestri Ponente, a pochi passi da Via Sestri grazie al nuovo ponte di Via Puccini e in posizione strategica rispetto alla Stazione ferroviaria, IPI Agency propone UFFICIO al piano strada con vetrina, composto da ampio locale, bagno. Locato a primaria società, ottimo investimento.

Euro 85.000

Grazie alla collaborazione con professionisti del settore, offriamo ai nostri clienti un servizio di consulenza dedicato per individuare le migliori soluzioni di mutuo e facilitare l'accesso al finanziamento.

IPI Genova Agency tel. 010 542009 [www.ipi-agency.com](http://www.ipi-agency.com) Funzionario Elisabetta Sighinolfi

IPI è un gruppo specializzato nella consulenza e nei servizi immobiliari a investitori e operatori istituzionali, aziende e privati. Attraverso le diverse linee di business delle società controllate, IPI

copre a 360 gradi i servizi al real-estate: gestione, valorizzazione, promozione e sviluppo immobiliare, consulenza, intermediazione, valutazioni, due diligence e analisi di mercato. IPI è anche una investment company con un rilevante patrimonio immobiliare proprio.

IPI Agency è presente sul territorio nazionale, con filiali a Torino, Milano, Genova, Firenze, Bologna, Padova, Roma, Bari e Napoli.

IPI Genova Agency  
Via XII Ottobre 2-19° piano  
16121 Genova  
Tel. 010 542009  
Mail: [genova@ipi-agency.com](mailto:genova@ipi-agency.com)

## Caratteristiche

Superficie:	<b>26mq</b>
Locali:	<b>1</b>
Bagni:	<b>1</b>
Stato:	<b>Libero al rogito</b>
Classe energetica:	<b>G</b>

## Secondarie

<b>Box:</b> Singolo	<b>Vetrine:</b> 1
---------------------	-------------------

## Foto



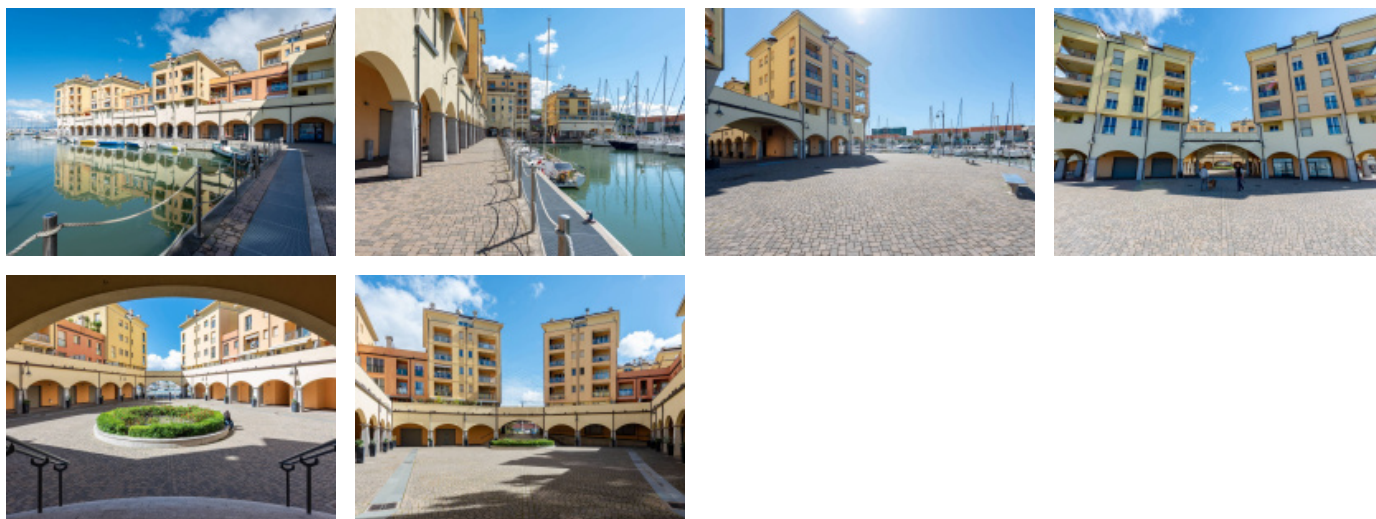

## Planimetrie



## Posizione

Via Luigi Cibrario, Genova (GE)

Tipo di contratto  
**Vendita**

Prezzo dell'immobile  
**€ 85.000**

Superficie  
**26mq**

