Genova
Via XII Ottobre 2, 19mo piano, 16121, Genova (GE)
010542009
genova@ipi-agency.com

Appartamento, Piazza Maestri dell'Artigianato Savona SV

Zona Centro | Residenziale | Cod. GE-01312

Vendita **€ 330.000** | 150mq

Savona Piazza Maestri dell'Artigianato in palazzo in ottimo condizioni, IPI Agency propone appartamento di 150 mq , sito al 1' piano, da ristrutturare, composto da: ingresso, cucina con sala da pranzo che da accesso al balcone, due grandi camere, ampio ripostiglio e bagno.
Euro 330.000
Grazie alla collaborazione con professionisti del settore, offriamo ai nostri clienti un servizio di consulenza dedicato per individuare le migliori soluzioni di mutuo e facilitare l'accesso al finanziamento.
Possibilità di acquistare anche l'appartamento attiguo di 155 mq con terrazzo.

IPI Genova Agency tel. 010 542009 www.ipi-agency.com Funzionario Flavio Napolitano 3401985248

IPI è un gruppo specializzato nella consulenza e nei servizi immobiliari a investitori e operatori istituzionali, aziende e privati. Attraverso le diverse linee di business delle società controllate, IPI copre a 360 gradi i servizi al real-estate: gestione, valorizzazione, promozione e sviluppo immobiliare, consulenza, intermediazione, valutazioni, due diligence e analisi di mercato. IPI è anche una investment company con un rilevante patrimonio immobiliare proprio.

IPI Agency è presente sul territorio nazionale, con filiali a Torino, Milano, Genova, Firenze, Bologna, Padova, Roma, Bari e Napoli.

IPI Genova Agency
Via XII Ottobre 2-19° piano
16121 Genova
Tel. 010 542009
Mail: genova@ipi-agency.com

Caratteristiche

Superficie:	**150mq**
Locali:	**6**
Camere:	**2**
Bagni:	**1**
Stato:	**Libero al rogito**
Classe energetica:	**G**

Secondarie

Ascensore: Sì

Balcone: Presente

Foto

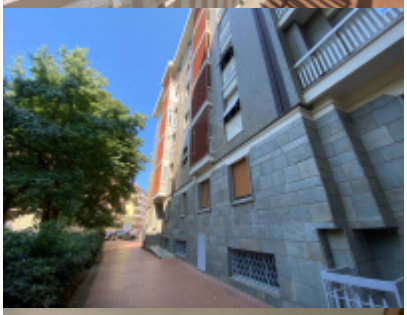

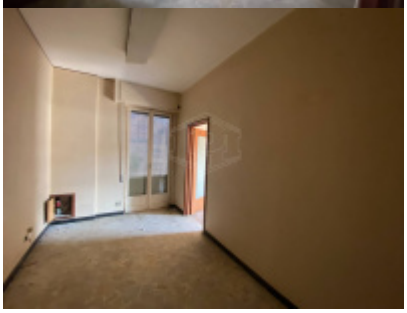

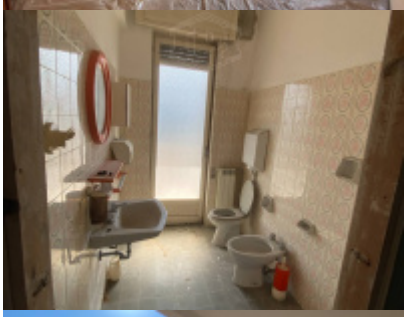

Planimetrie

Posizione

Piazza Maestri dell'Artigianato, Savona (SV)

Tipo di contratto
Vendita

Prezzo dell'immobile
€ 330.000

Superficie
150mq