Bari
Via Orfeo Mazzitelli 158, 70124, Bari (BA)
0809179535
bari@ipi-agency.com

Complesso trulli sito in Contrada Macco Macco - Locorotondo (BA)

Residenziale | Cod. BA-00108

Vendita **€ 680.000** | 500mq

IPI AGENCY propone in vendita COMPLESSO DI TRULLI di circa 500 mq disposti su un unico livello, composti da 14 vani catastali e 4 bagni.

La soluzione si presenta in buone condizioni interne.

Completano la proprietà 2 depositi di circa 150 mq ed un suolo di 2600 mq.

IPI è un gruppo specializzato nella consulenza e nei servizi immobiliari a investitori e operatori istituzionali, aziende e privati. Attraverso le diverse linee di business delle società controllate, IPI copre a 360 gradi i servizi al real-estate: gestione, valorizzazione, promozione e sviluppo immobiliare, consulenza, intermediazione, valutazioni, due diligence e analisi di mercato. IPI è anche una investment company con un rilevante patrimonio immobiliare proprio.

IPI Agency è presente sul territorio nazionale, con filiali a Torino, Milano, Genova, Bologna, Padova, Firenze, Roma, Napoli e Bari.

Filiale di Bari
Via Orfeo Mazzitelli 158
70124 Bari
Tel. 080/9179535
bari@ipi-agency.com
www.ipi-agency.com

Caratteristiche

Superficie:	**500mq**
Locali:	**14**
Camere:	**14**
Bagni:	**4**
Stato:	**Libero al rogito**
Classe energetica:	**G**

Secondarie

Balcone: Presente

Terrazzo: Presente

Giardino: Privato

Foto

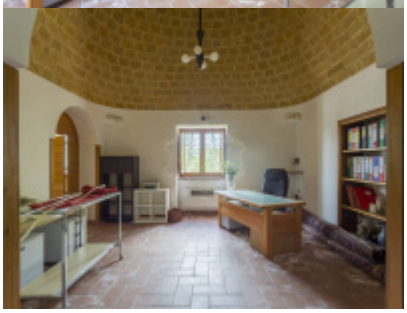

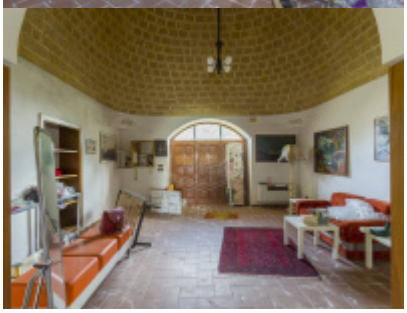

Planimetrie

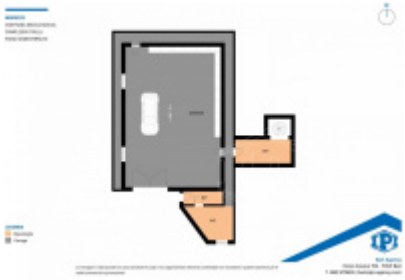

Posizione

Contrada Macco Macco SNC, Locorotondo (BA)

Tipo di contratto
Vendita

Prezzo dell'immobile
€ 680.000

Superficie
500mq