Genova
Via XII Ottobre 2, 19mo piano, 16121, Genova (GE)
010542009
genova@ipi-agency.com

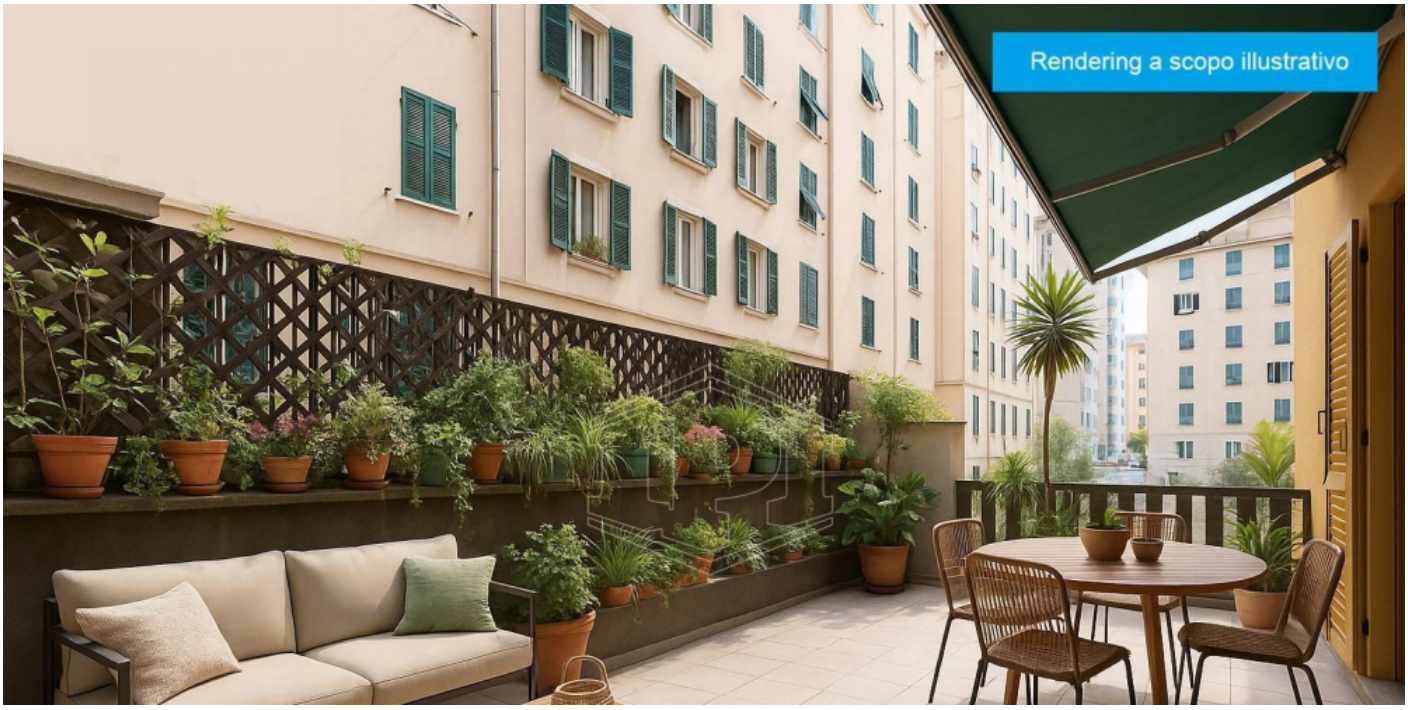

Appartamento, Via Piccone, Genova (GE)

Zona Rivarolo | Residenziale | Cod. GE-01361

Vendita **€ 74.000** | 75mq

Certosa , VIA A. PICCONE - IPI Agency propone appartamento posto al 1' piano (di una palazzina servita da ascensore) con ampio terrazzo al piano di 25 mq circa.
L'Immobile è così composto: Ingresso in zona giorno, cucina, due camere matrimoniali, bagno e ripostiglio, buone condizioni interne, è dotato di riscaldamento autonomo e aria condizionata.
Minime spese di amministrazione.

Comodo a servizi e mezzi (a breve saranno terminati i lavori per il prolungamento della metropolitana con la nuova fermata a pochi passi da Via Piccone).
Ideale per una famiglia e anche come investimento.

Prezzo Euro 74.000
Grazie alla collaborazione con professionisti del settore, offriamo ai nostri clienti un servizio di

consulenza dedicato per individuare le migliori soluzioni di mutuo e facilitare l'accesso al finanziamento.
Questa casa può essere tua a soli 242€ al mese !
IPI Genova Agency tel. 010 542009 www.ipi-agency.com Funzionario Dario Garibaldi

IPI è un gruppo specializzato nella consulenza e nei servizi immobiliari a investitori e operatori istituzionali, aziende e privati. Attraverso le diverse linee di business delle società controllate, IPI copre a 360 gradi i servizi al real-estate: gestione, valorizzazione, promozione e sviluppo immobiliare, consulenza, intermediazione, valutazioni, due diligence e analisi di mercato. IPI è anche una investment company con un rilevante patrimonio immobiliare proprio.

IPI Agency è presente sul territorio nazionale, con filiali a Torino, Milano, Genova, Firenze, Bologna, Padova, Roma, Bari e Napoli.

IPI Genova Agency
Via XII Ottobre 2-19° piano
16121 Genova
Tel. 010 542009
Mail: genova@ipi-agency.com

Caratteristiche

Superficie:	**75mq**
Locali:	**3**
Camere:	**2**
Bagni:	**1**
Stato:	**Libero al rogito**
Classe energetica:	**D**

Secondarie

Ascensore: Sì

Terrazzo: Presente

Foto

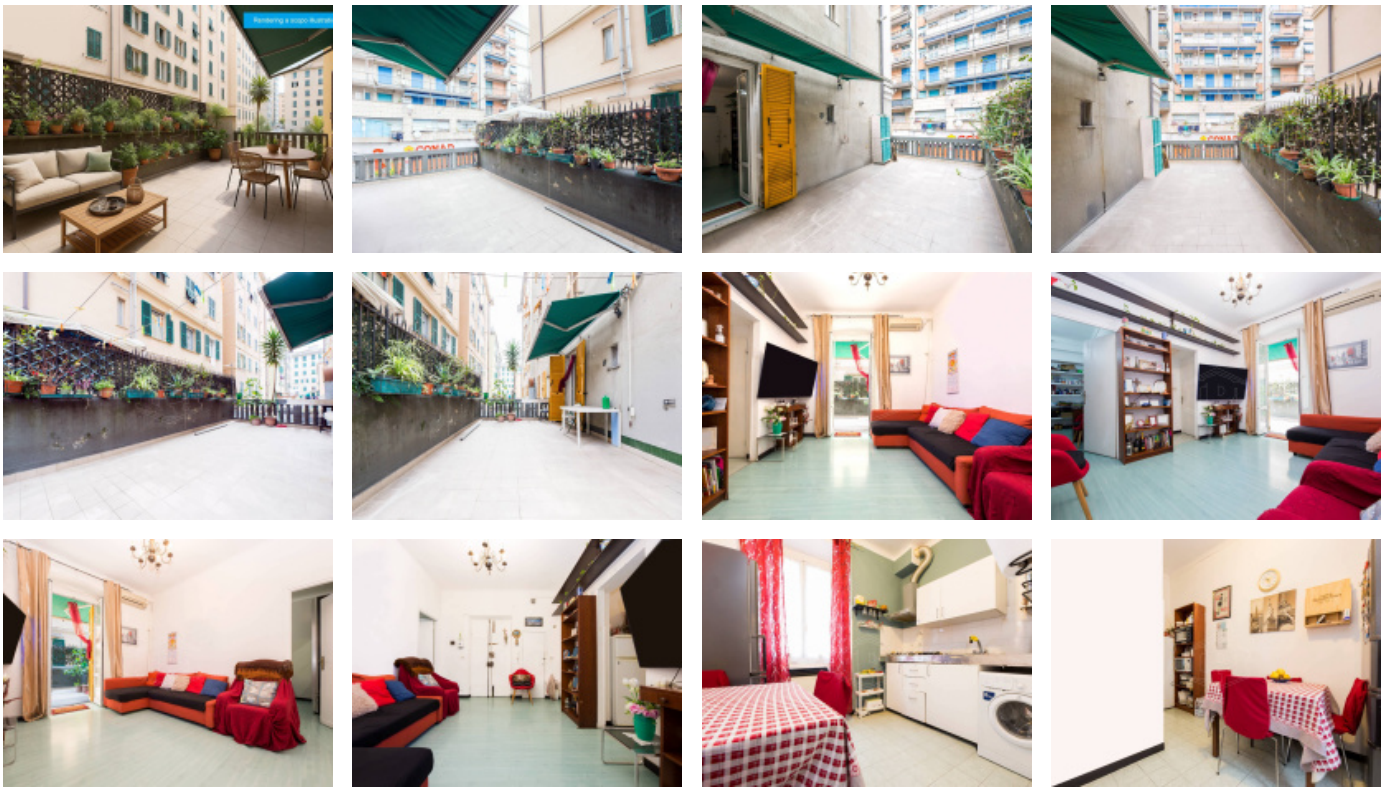

Planimetrie

Posizione

Via Antonio Piccone, Genova (GE)

Tipo di contratto
Vendita

Prezzo dell'immobile
€ 74.000

Superficie
75mq