Torino
Via Nizza 262/59, 10126, Torino (TO)
011 6308907
torino@ipi-agency.com

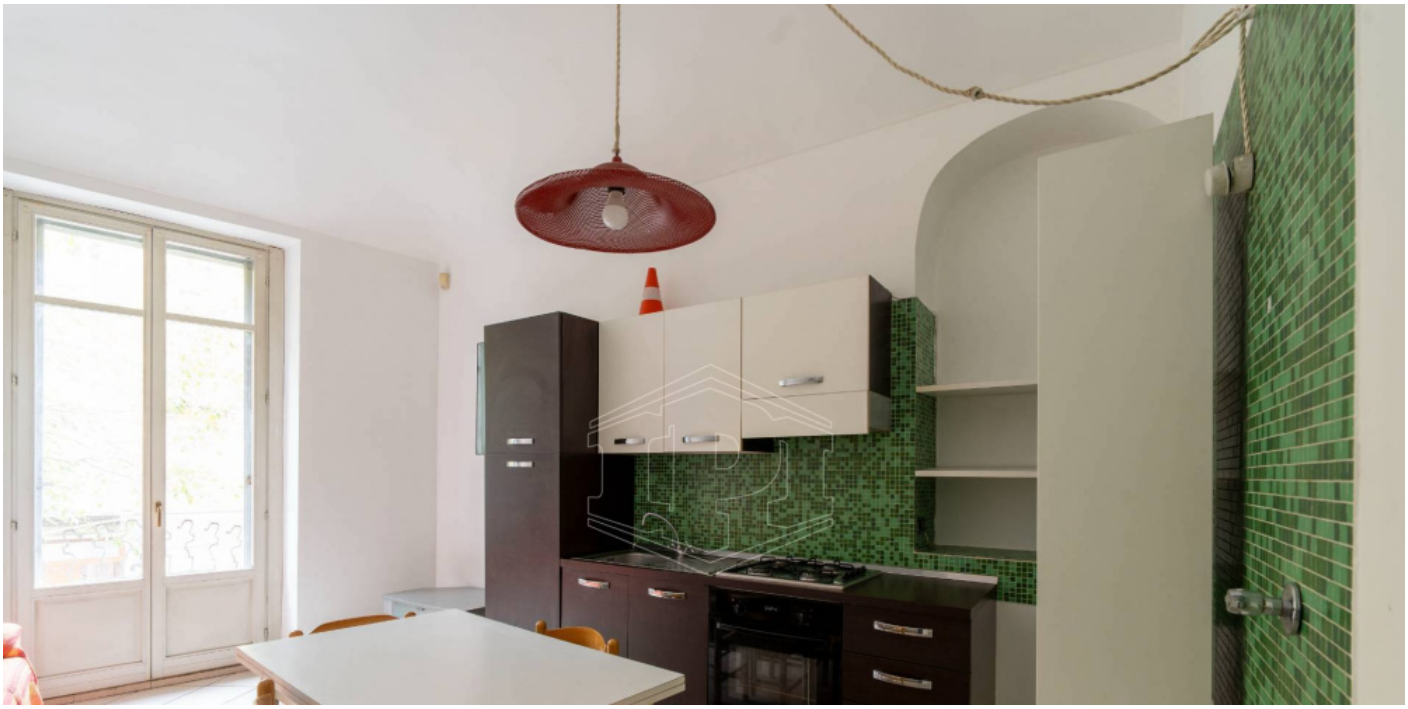

Trilocale per studenti in Corso Alcide de Gasperi, Torino

Zona Crocetta | Residenziale | Cod. TO-16840

Affitto **€ 1.800/mese** | 87mq

PER 4 STUDENTI, COMPLETAMENTE ARREDATO.
Appartamento di 87 mq composto da: ampio ingresso, due camere doppie ammobiliate molto ampie, ognuna con due letti da una piazza e mezza, due bagni di cui uno finestrato, ampia cucina abitabile, tre balconi e cantina.
I pavimenti sono in ceramica nella zona giorno e in parquet nelle camere. I serramenti sono in legno e vetro doppio, il portoncino di ingresso è blindato.
L'immobile gode di doppio affaccio ed è ubicato al primo piano con ascensore di uno stabile di inizio '900 in buono stato di manutenzione.
Riscaldamento autonomo, spese condominiali circa 1.100 Euro/anno.
La zona di riferimento è il quartiere Crocetta. L'immobile si trova a due passi da fermata autobus, supermercati, negozi, palestre, aree verdi. Nelle immediate vicinanze:
- 600 mt da Politecnico;
- 700 mt da complesso ospedaliero Mauriziano;

- 1,2 km da metropolitana stazione Vinzaglio e 1,4 km da stazione Nizza.

Caratteristiche

Superficie:	**87mq**
Locali:	**3**
Camere:	**2**
Bagni:	**2**
Stato:	**Libero al rogito**
Classe energetica:	**E**

Secondarie

Ascensore: Sì

Balcone: Presente

Foto

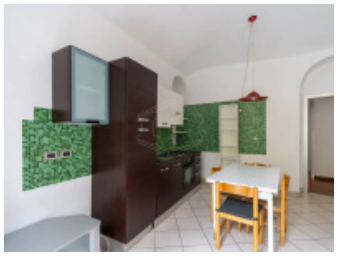

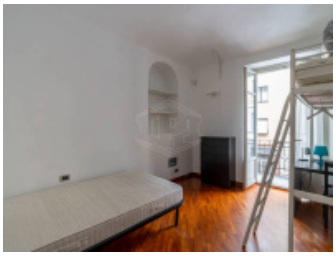

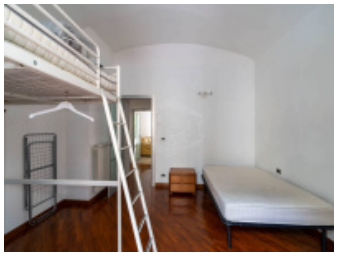

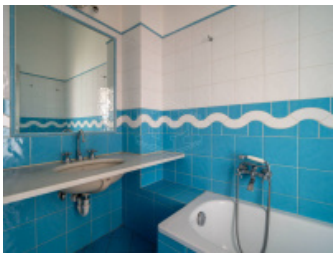

Planimetrie

Posizione

Corso Alcide de Gasperi 21, Torino (TO)

Tipo di contratto
Affitto

Prezzo dell'immobile
€ 1.800/mese

Superficie
87mq