Torino
Via Nizza 262/59, 10126, Torino (TO)
011 6308907
torino@ipi-agency.com

Trilocale con terrazzo in Via Bonadonna, Rivoli (TO)

Residenziale | Cod. TO-13138

Vendita **€ 295.000** | 110mq

Appartamento di 110 mq composto da: ingresso, soggiorno con angolo cottura con uscita su ampio terrazzo coperto, due camere, doppi servizi e altro terrazzino. Completa la proprietà la cantina al piano interrato.
I pavimenti sono in marmo nella zona giorno, in parquet nelle camere da letto e in ceramica nel bagno. I serramenti esterni sono in legno e vetro singolo, e l'oscuramento è ottenuto da tapparelle. Il riscaldamento può essere reso autonomo. L'immobile è libero su tre lati, con esposizione sud-est-nord, e per questo rimane molto luminoso. L'appartamento si trova al primo ed ultimo piano di una villa quadri familiare.
Possibilità di acquisto di un box auto singolo.
La zona di riferimento è il centro di Rivoli, a pochi passi da Piazza Martiri. Nelle immediate vicinanze:
- 100 mt da via Piol, via dello shopping cittadino;
- 190 mt da fermata autobus (Linea 274 e 286);

- 800 mt da Castello di Rivoli;
- 750 mt da Carabinieri Comando Compagnia Rivoli;
- 2,6 km da Shopville Le Gru;
- 1,9 km da Ospedale Rivoli.

Caratteristiche

Superficie:	**110mq**
Locali:	**3**
Camere:	**2**
Bagni:	**2**
Stato:	**Libero al rogito**
Classe energetica:	**F**

Secondarie

Balcone: Presente

Terrazzo: Presente

Cantina: Sì

Foto

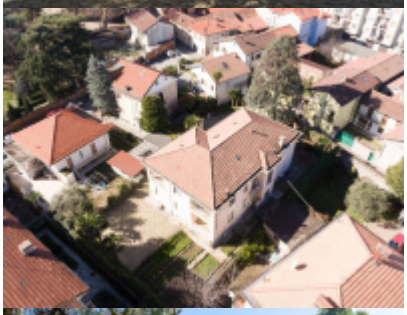

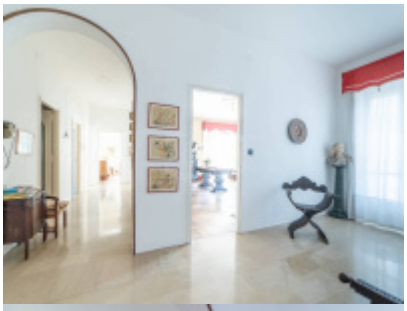

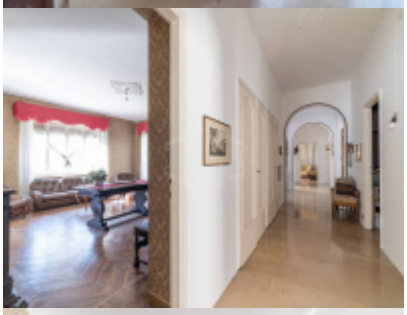

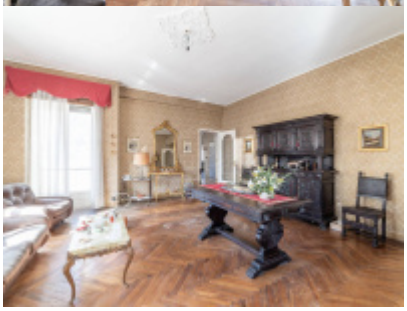

Planimetrie

Posizione

Via Bonadonna 12, Rivoli (TO)

Tipo di contratto
Vendita

Prezzo dell'immobile
€ 295.000

Superficie
110mq