Frazionamenti e cantieri
Via Nizza 262/59, 10126, Torino (TO)
0116308739
fcitalia@ipi-agency.com

Trilocale in Piazzetta Celso 3 - Pordenone

Zona Centro | Frazionamenti e cantieri | Cod. FRC-17169

Vendita **€ 193.000** | 94mq

Il progetto di riqualificazione funzionale degli immobili siti in Viale Trento 26 e Piazzetta Costantini 3 ha comportato il cambio di destinazione d'uso da direzionale – uffici a residenziale, con interventi mirati sulle finiture e l'impiego di materiali di qualità durante la fase di ristrutturazione.
Per garantire una migliore vivibilità degli spazi abitativi, è stato realizzato un completo rifacimento delle facciate, finalizzato alla creazione di logge e nuovi affacci.
Il complesso comprende 18 appartamenti, distribuiti tra il primo e il secondo piano, con diverse tipologie abitative: un bilocale, dodici trilocali e cinque quadrilocali.
L'area si distingue per la posizione centrale e per l'eccellente accessibilità, grazie alla presenza di numerosi mezzi pubblici.

Tipologia appartamento TRILOCALE APP INT.2: l'appartamento situato al piano primo servito da ascensore, si compone di un ingresso, su zona living con cucina a vista da questo ambiente si accede alla loggia. La zona notte è composta da camera matrimoniale con bagno e cabina armadi,

cameretta e secondo bagno.
Tutti gli appartamenti sono dotati di un impianto di climatizzazione invernale ed estiva a pannelli radianti ad alta efficienza.
A tale impianto é affiancato un sistema di ventilazione forzata ad aria neutra con deumidificazione estiva.

Commercializzazione affidata a IPI Agency S.r.l. - Gruppo IPI
https://www.ipi-agency.com - https://www.ipi-spa.com/
I nostri professionisti sono a Vostra disposizione previo appuntamento telefonando allo 041 985057 dal lunedì al venerdì/sabato dalle ore 09:00 alle 13:00 e dalle 14:00 alle 18:00

Caratteristiche

Superficie:	**94mq**
Locali:	**3**
Camere:	**2**
Bagni:	**2**
Stato:	**Libero al rogito**
Classe energetica:	**A2**

Secondarie

Ascensore: Sì

Balcone: Presente

Foto

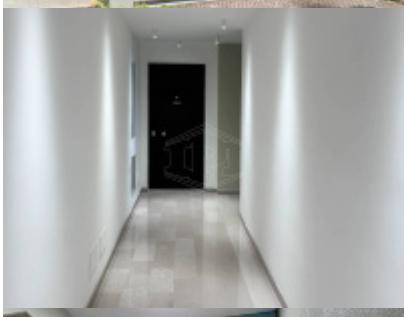
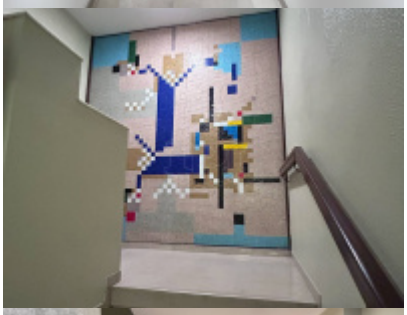
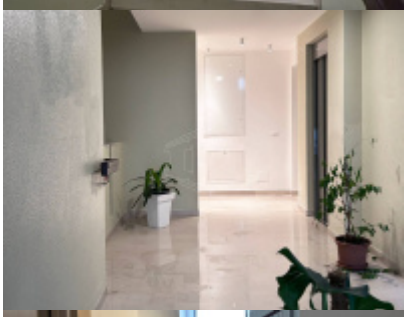
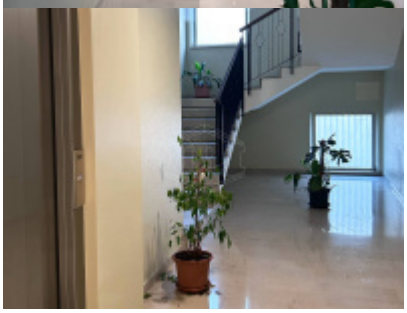

Planimetrie

Posizione

PIAZZETTA CELSO 3, Pordenone

Tipo di contratto
Vendita

Prezzo dell'immobile
€ 193.000

Superficie
94mq