Torino
Via Nizza 262/59, 10126, Torino (TO)
011 6308907
torino@ipi-agency.com

Trilocale in Corso Corsica (TO)

Zona Lingotto | Residenziale | Cod. TO-16974

Vendita **€ 190.000** | 89mq

Appartamento di 89 mq composto da: ingresso living su soggiorno con cucinino, due camere, bagno, ripostiglio e tre balconi. Completa la proprietà la cantina al piano interrato.
I pavimenti sono in pvc effetto legno, i serramenti sono in pvc e vetro doppio. Il riscaldamento è centralizzato con termo-valvole. Le spese condominiali ammontano a circa 1.200 Euro/anno.
L'immobile è posto al settimo piano di uno stabile degli anni '60 in buono stato di manutenzione, dotato di ascensore. Gode di doppio affaccio con esposizione sud-nord ed è stato completamente ristrutturato nel 2021.
La zona interessata è quella di Lingotto, un quartiere residenziale ricco di servizi, negozi, e mercati.
Nelle immediate vicinanze:

- 130 mt dalla fermata autobus
- 500 mt dal bar, ristoranti, negozi, farmacia, attività commerciali

- 1,5 Km da stazione FS Torino Lingotto e fermata metropolitana stazione Lingotto
- 2,2 km dal centro commerciale Lingotto

Caratteristiche

Superficie:	**89mq**
Locali:	**3**
Camere:	**2**
Bagni:	**1**
Stato:	**Libero al rogito**
Classe energetica:	**E**

Secondarie

Ascensore: Sì

Balcone: Presente

Cantina: Sì

Foto

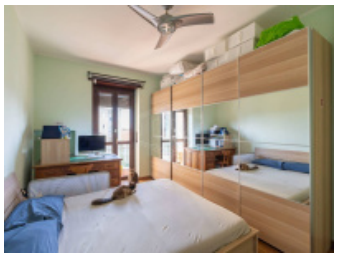

Planimetrie

Posizione

Corso Corsica 7, Torino (TO)

Tipo di contratto
Vendita

Prezzo dell'immobile
€ 190.000

Superficie
89mq