Torino Corporate
Via Nizza 262/59, 10126, Torino (TO)
0116308739
torino-corporate@ipi-agency.com

Ufficio direzionale in Via Confienza 10 - Torino

Zona Centro | Corporate | Cod. TOC-17329

Affitto | 900mq

All'interno di un immobile direzionale di particolare pregio, nel cuore del centro di Torino, a pochi minuti da Piazza Solferino, in prossimità delle stazioni ferroviarie e della fermata della Metropolitana "Re Umberto", ufficio in locazione con superficie 900 mq non frazionabile.
Gli spazi si trovano al settimo e ultimo piano e saranno oggetto di riqualificazione complessiva da parte della Proprietà con opere di modifica strutturale che, di fatto, efficienteranno la fruibilità degli ambienti di lavoro.
L'ufficio é servito da due blocchi ascensori e da due distinti corpi scala che ne garantiscono il collegamento diretto con la reception sita al piano terra dell'immobile, e verrà consegnato in CAT. A secondo i più moderni standard di operatività corporate.
La location altamente direzionale e l'ottimo grado di efficienza rendono gli spazi ideali per società o studi professionali in cerca di una sede di alta rappresentanza.
Da oltre 50 anni, il GRUPPO IPI è sinonimo di eccellenza nel Real Estate italiano. La continua espansione del GRUPPO IPI è la testimonianza della volontà di fare la differenza, offrendo un

servizio di consulenza di qualità elevata, impegnandosi in progetti rilevanti con soluzioni innovative. Il Gruppo offre, a investitori privati e istituzionali, servizi di consulenza in operazioni di acquisizione o dismissione di singoli immobili o di portafogli immobiliari per tutte le asset class: uffici, retail, industriale e logistica, hospitality, aree da sviluppare, oltre che servizi di property scouting, conduzione di trattative, rinegoziazione contratti.

Caratteristiche

Superficie:	**900mq**
Locali:	**10**
Bagni:	**2**
Stato:	**Libero al rogito**
Classe energetica:	**Non specificato**

Foto

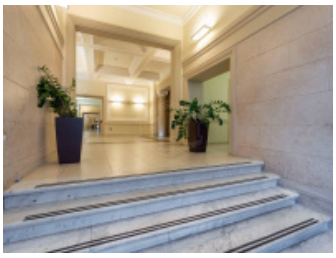

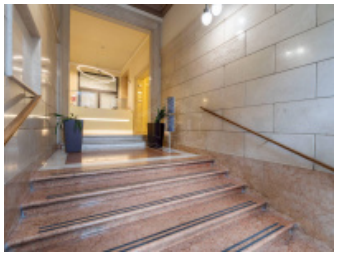

Planimetrie

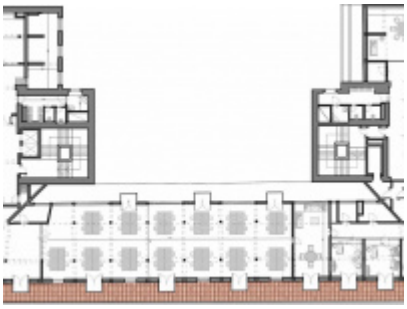

Posizione

VIA CONFIENZA 10, Torino (TO)

Tipo di contratto
Affitto

Superficie
900mq