Roma Corporate
Via Cavour 181/A, 00184, Roma (RM)
0689026757
roma-corporate@ipi-agency.com

Palazzina cielo-terra in vendita Via Albalonga 3 - Roma (RM)

Zona Re di Roma | Corporate | Cod. ROC-16453

Vendita **€ 4.300.000** | 1500mq

SAN GIOVANNI/PIAZZA RE DI ROMA - più precisamente in Via Albalonga, IPI propone un'interessante opportunità di investimento costituita dalla vendita dell'intera proprietà di un edificio indipendente composto da quattro piani destinati ad ufficio, un piano seminterrato, con accesso tramite rampa carrabile. Gli spazi interni all'edificio risultano flessibili ed efficienti con ampie finestrature che rendono gli ambienti luminosi.

L'immobile si trova nelle immediate vicinanze di Piazza Re di Roma, punto nevralgico del quartiere di San Giovanni. San Giovanni è facilmente raggiungibile con qualsiasi tipo di mezzo pubblico: nelle immediate vicinanze dell'immobile (2 minuti a piedi) troviamo la fermata della metropolitana linea A Re di Roma, che collega il quartiere San Giovanni alla stazione Termini, al capolinea di Anagnina e ai maggiori punti attrattivi della Capitale (piazza di Spagna, piazza San Pietro). La zona è servita, inoltre, da numerose linee di autobus: le linee 590, 649, 671 si trovano a soli 180mt di distanza e consentono anch'essi comodi collegamenti con diversi punti nevralgici della città,

nonché con il centro storico. La vicinanza della stazione FS Roma Tuscolana, che dista solo 1km, offre collegamenti con l'aeroporto di Fiumicino. La zona è dotata di tutti i servizi, negozi, bar, ristoranti, alberghi, banche, uffici postali, stazioni taxi.
San Giovanni è considerato uno dei quartieri storici e più animati della Capitale, che ospita punti di interesse di assoluta rilevanza e si considera unico per via del contrasto tra architettura moderna e antica.

IPI è un gruppo specializzato nella consulenza e nei servizi immobiliari a investitori e operatori istituzionali, aziende e privati. Attraverso le diverse linee di business delle società controllate, IPI copre a 360 gradi i servizi al real-estate: gestione, valorizzazione, promozione e sviluppo immobiliare, consulenza, intermediazione, valutazioni, due diligence e analisi di mercato. IPI è anche una investment company con un rilevante patrimonio immobiliare proprio.

IPI Agency è presente sul territorio nazionale, con filiali a Torino, Milano, Genova, Bologna, Padova, Firenze, Roma, Napoli e Bari

Filiale di Roma
Via Cavour 181/A
00184 Roma (RM)
Tel. 06.89026757
roma-corporate@ipi-agency.com
www.ipi-agency.com

Caratteristiche

Superficie:	**1.500mq**
Stato:	**Libero al rogito**
Classe energetica:	**Non specificato**

Foto

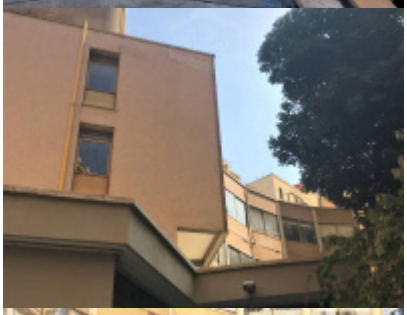

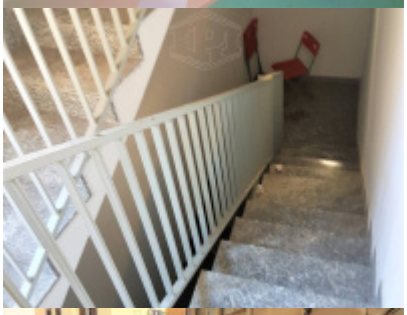

Planimetrie

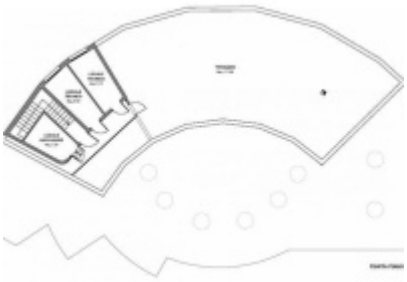

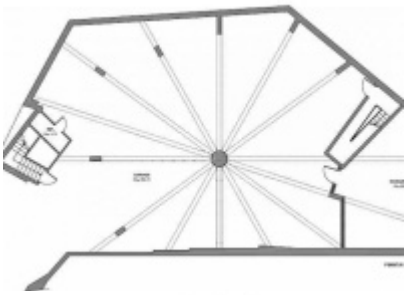

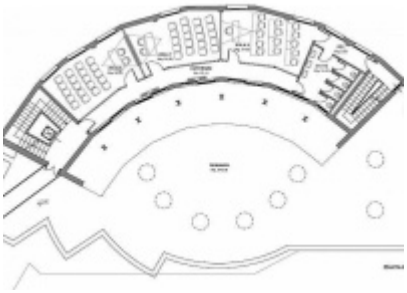

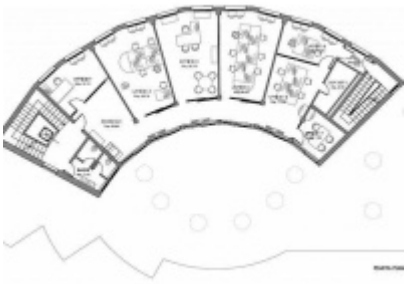

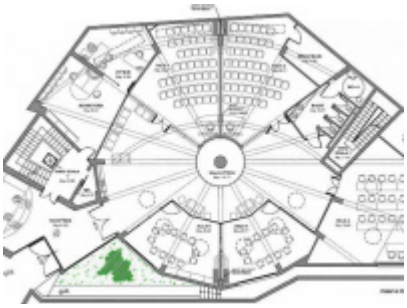

Posizione

Via Albalonga 3, Roma (RM)

Tipo di contratto
Vendita

Prezzo dell'immobile
€ 4.300.000

Superficie
1.500mq