Torino
Via Nizza 262/59, 10126, Torino (TO)
011 6308907
torino@ipi-agency.com



Negozio / Ufficio in Via Roma, Sale (AL)

Corporate | Cod. TO-14951

Vendita **€ 190.000** | 290mq

Negozio/Ufficio (ex filiale bancaria) di 290 mq disposto su due livelli: al piano terra mq 249 con tre servizi igienici; al piano primo 41 mq dotato anch'esso di tre servizi igienici, oltre a piano secondo dove sono collocati gli impianti. L'accesso al locale avviene attraverso una bussola vetrata. Il negozio è angolare, molto ben visibile dalla strada principale del paese. Il riscaldamento è centralizzato, la quota fissa ammonta ad € 1500 annui. Il raffrescamento è autonomo. Le spese condominiali ammontano ad € 800 annue. L'unità è sita in un edificio degli anni 70 in ottimo stato manutentivo

Caratteristiche

Superficie:	**290mq**
Locali:	**6**
Bagni:	**6**
Stato:	**Libero al rogito**
Classe energetica:	**Non specificato**

Secondarie

Cantina: Sì

Foto






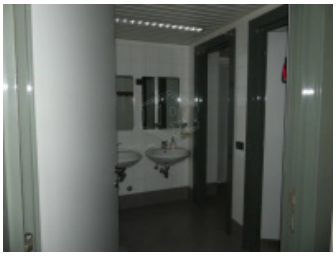
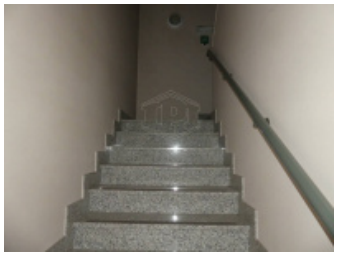






Planimetrie





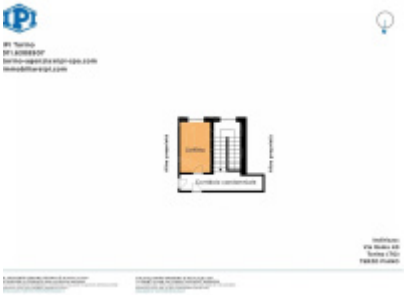





Posizione

VIA ROMA 40, Sale

Tipo di contratto
Vendita

Prezzo dell'immobile
€ 190.000

Superficie
290mq