Torino
Via Nizza 262/59, 10126, Torino (TO)
011 6308907
torino@ipi-agency.com



Terreno agricolo a Tetti Gariglio, Pino Torinese (TO)

Corporate | Cod. TO-13960

Vendita **€ 58.000** | 2893mq

Terreno a destinazione agricola di 2.893 mq.
Attualmente non è coltivato; leggermente scosceso, è ubicato in posizione collinare e molto soleggiata.
L'accesso avviene da strada privata asfaltata, tranne per un piccolo tratto finale in terra battuta.

Il comune di Pino Torinese si trova su una collina tra i 500 e i 630 m s.l.m. tra i comuni di Torino e Chieri. Domina le valli di Mongreno e Reaglie verso il fiume Po e le valli di Castelvecchio, Maiolo, San Michele, Balbiana, Miglioretti, Ceppi e San Nazario, situate verso Chieri.
L'area di riferimento è quella a sud-est della città, zona principalmente a destinazione agricola.

Caratteristiche

Superficie:	**2.893mq**
Classe energetica:	**Non specificato**

Foto

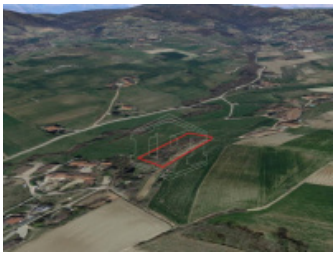










Planimetrie



Posizione

TETTI GARIGLIO, Pino Torinese (TO)

Tipo di contratto
Vendita

Prezzo dell'immobile
€ 58.000

Superficie
2.893mq